

見積書

令和 元年6月12日

バームハイツ西葛西管理組合御中

下記の通り御見積り申し上げます

松 丸 電 工

〒133-0073

東京都江戸川区鹿骨1-52-3

電話・fax 03-3677-0923

携帯電話 090-3085-5727

E-mail m5-matsu@nifty.com

件名 ごみ集積場外周歩道側 植栽アップライト交換工事

取引方法

有効期限

税込合計金額 ￥120,852

no	件名	数量	単位	単価	金額	備考
ごみ集積場外周歩道側 植栽アップライト交換工事						
1	植栽アップライト器具	1	式	53,900	53,900	
2	調査、既設電源改修費	1	式	23,000	23,000	
3	交換工事費	1	式	25,000	25,000	
4	点灯試験調整費	1	式	3,000	3,000	
5	材料費	1	式	3,500	3,500	
6	廃材処分費	1	式	1,500	1,500	
7	諸経費	1	式	2,000	2,000	
小 計					111,900	

小 計	¥111,900
消 費 税	¥8,952
合 計	¥120,852

見積書内訳

工事物件名 ごみ集積場外周歩道側 植栽アッパ-ライト交換工事

no	工事項目	数量	単位	単価	金額	備考
1	植栽アッパ-ライト器具					
	ハ-ナ-ック) YYY36955LE1	1	台	69,000	69,000	
	ハ-ナ-ック) 取付スパイク金具	1	台	8,100	8,100	
	小計				77,100	
	値引き				-23,200	
	植栽アッパ-ライト器具合計				53,900	
2	調査、既設電源改修費	1	式	23,000	23,000	
3	交換工事費					
	既設アッパ-ライト撤去費	1	式	5,000	5,000	
	新規アッパ-ライト取付費	1	式	25,000	25,000	
	小計				30,000	
	撤去、取付費値引き				-5,000	
	交換工事費合計				25,000	
4	点灯試験調整費	1	式	3,000	3,000	
5	材料費	1	式	3,500	3,500	
6	廃材処分費	1	式	1,500	1,500	
7	諸経費	1	式	2,000	2,000	
	小 計				¥111,900	



SmartArchi

YYY36955LE1 (100V)

電球色 (3000K)

Ra85

○希望小売価格 **69,000**円(税抜)

※掲載の価格には消費税は含まれていません。

(970 lm) (17.5W) (55.4 lm/W) 

LED内蔵・電源ユニット内蔵

灯具部幅φ110・長190・重2.7kg

仕様: 本体: アルミダイカスト(ミディアムグレーメタリック)

前面パネル: 高透過ガラス(強化ガラス)

光源寿命40000時間(光束維持率70%)

保護等級: LED光源電源一体部: IP65・灯具部: IP23

備考: 適合スパイク・YYY97173K (別売)

適合据置プレート・YYY36004 (別売)

●据置取付専用

広角タイプ

注) 調光はできません。

注) 冠水する恐れのある場所や水のたまる場所には設置しないでください。

注) 写真方向以外取り付け不可

注) LEDにはバラツキがあるため、同一品番商品でも商品ごとに発光色、明るさが異なる場合があります。

防噴流型・耐塵型
(LED光源電源一体部)

防雨型 (灯具部)

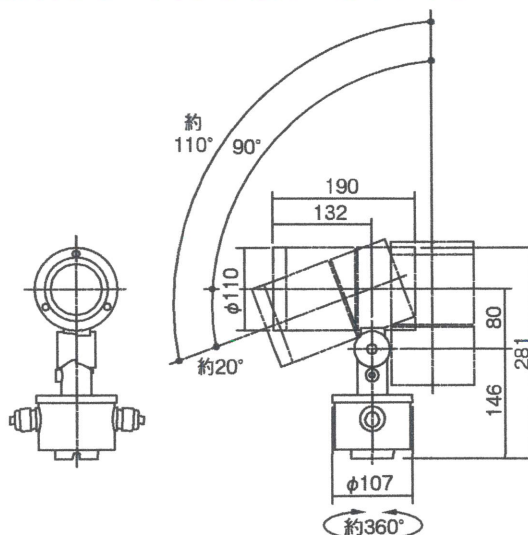

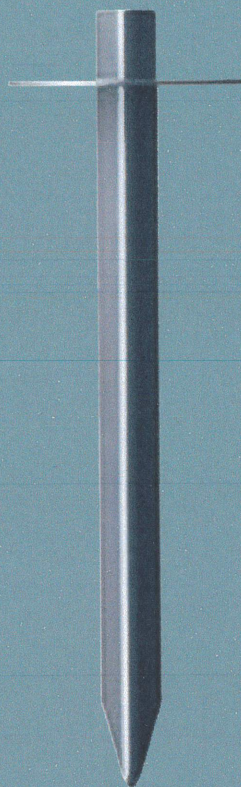

SmartArchi

YYY97173K

○希望小売価格**8,100**円(税抜) 

※掲載の価格には消費税は含まれていません。

スパイク

重0.38kg

仕様: 本体: ステンレス(ミディアムグレーメタルック)

備考: 適合器具・YYY36951 LE1・YYY36952 LE1・
YYY36953 LE1・YYY36954 LE1・YYY36955
LE1・YYY36956 LE1・YYY36651 LE1・
YYY36652 LE1・YYY36653 LE1・YYY36654
LE1・YYY36655 LE1・YYY36656 LE1・
YYY36351 LE1・YYY36352 LE1・YYY36353
LE1・YYY36354 LE1・YYY36355 LE1・
YYY36356 LE1
YYY97173相当品