

平成26年

緑の募金実績



ポスター原画：光塩女子学院初等科1年 高橋 いとさん
標語：墨田区立両国中学校2年 村上 初美さん



ポスター原画：練馬区立開進第三中学校3年 後藤 二子さん
標語：稲城市立稲城第六中学校2年 鈴木 祐大さん

平成27年用緑化運動ポスターは、上記2点に決定いたしました。

東京緑化推進委員会

緑の募金にご協力ありがとうございました

平成26年「緑の募金」団体別実績表

団体区分	募金額（円）	説明
特別区	6,160,208	自治会、町会、婦人会、公立学校、及び自治体職員等の募金
市	7,092,517	
町村	340,070	
私立学校	525,713	私立学校の募金
東京都	1,867,908	東京都庁、警視庁、消防庁の募金
企業・団体等	5,039,371	企業、団体からの企業募金、職場募金、その他
農業関係団体	327,201	農業関係団体・農業協同組合本・支店並びに連合会等の募金
森林・木材関係団体	1,509,148	森林組合並びに木材関係団体等の募金
ボーイスカウト	1,239,784	ボーイスカウトの街頭募金等
ガールスカウト	1,642,228	ガールスカウトの街頭募金等
事業指定募金	7,433,121	森づくり等に用途が限定された募金
東京緑化推進委員会	987,854	上記以外の団体等からの募金
合計	34,165,123	

平成26年募金総額 34,165,123円

(平成26年1月1日～平成26年12月31日)

募金種類別実績の割合

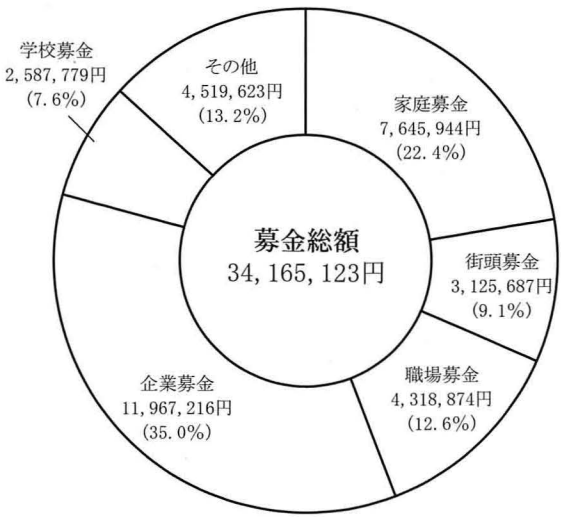

募金実績の推移（ ）は対前年比

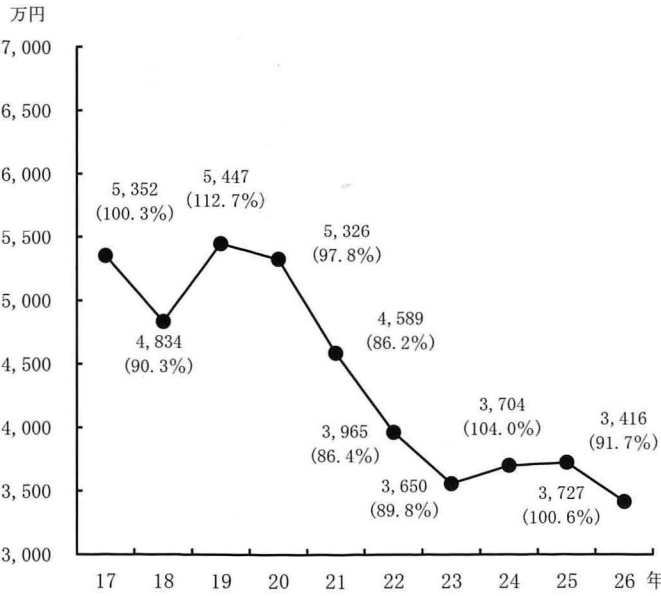

皆様から寄せられた「緑の募金」は、東京の森林の整備や都市緑化の推進などに役立てさせていただきました。

募金の使い道

平成26年支出総額 29,690,297円

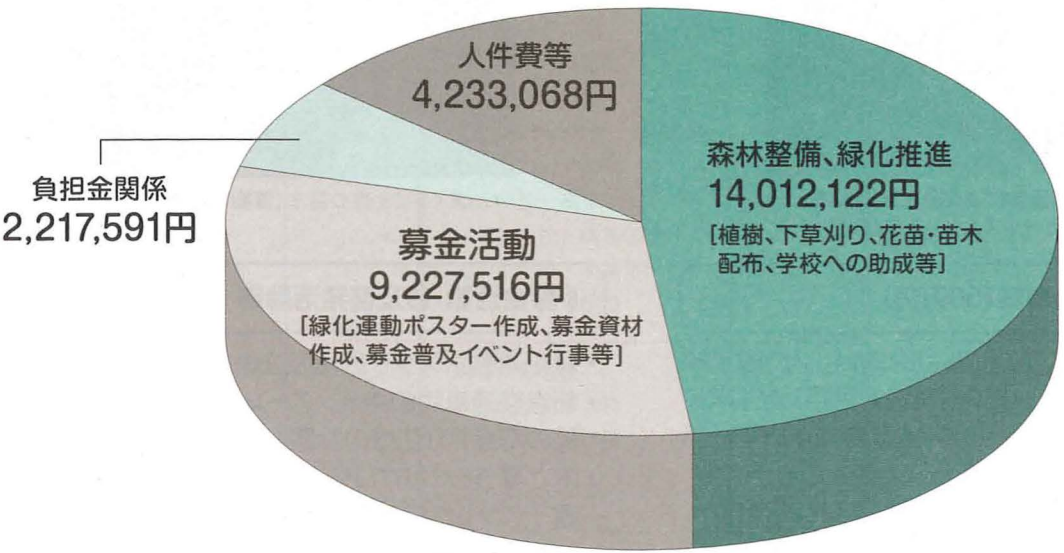

募金を使った主な事業のご案内

①ボランティア団体等が実施する森林の整備活動などへの助成(272万円)

東京の森林の荒廃を防ぐために積極的に活動している森林ボランティア団体や都市緑化の推進を行っている団体等に対して、下草刈り、枝打ち、間伐などの森林整備事業、森林ボランティア指導者の養成研修や林業体験教室などの育成事業、学校林の整備を対象として、その費用の一部について助成いたしました。

(助成団体 16団体)



ボランティア団体による森林整備活動風景
(奥多摩町棚沢)

②自治会・団体等による森林づくり活動への協力

自治会・企業等のみなさんによる、里山の再生事業に対して、苗木の供給を行い補植に協力しました。

- ・寸庭平の杜里山再生事業
オオムラサキツツジ400本の供給

③社会公共施設緑化事業(118万円)

(公社)ゴルフ緑化促進会のご協力により、学校や社会福祉施設における緑化事業に対し助成しました。

- ・学校 6校

④区市町村等の募金協力団体が実施する緑化推進事業などへの助成(716万円)

区市町村やボーイスカウト、ガールスカウト等の募金協力団体が実施する、街の緑化、地域の広場における植樹事業などに助成いたしました。

- ・29区市町村2団体



募金協力団体による緑化推進事業
(一社)ガールスカウト東京都連盟

⑤学校環境緑化事業(50万円)

学校の緑を増やすことを目的に、(公社)国土緑化推進機構「ローソン緑の募金」を活用した「学校環境緑化モデル事業」として、多摩市立多摩第一小学校に助成いたしました。



完成式典の風景(多摩市立多摩第一小学校)

⑥区市町村へ苗木の配布

東京トヨペット(株)より苗木の寄贈を受け、都内区市町村における緑化事業に対して配布いたしました。

- ・5区市町村
苗木(ソメイヨシノ等) 187本
環境改善植物(キルシエピンク等) 5,970ポット



苗木贈呈式(世田谷区立東玉川小学校)

⑦「共生・協働の森」整備事業(94万円)

「共生・協働の森」は、平成21年度より青梅市成木地区において、寄合型企業の森として森林整備を始めました。今年度、新たな企業が加わり、参画企業・団体は12者となりました。9月には、現地にて、森林作業体験等イベントを実施しました。



すくすくと育つ苗木(青梅市成木)

⑧募金活動・普及啓発活動等

- ・緑化運動ポスター原画及び標語の募集
- ・都営交通車両のキャンペーン広告の掲載
- ・緑の募金PR花壇の設置
- ・木と暮らしのふれあい展(都立木場公園)等の各種イベントへの参加



緑の募金PR花壇(池袋サンシャインシティ)



木と暮らしのふれあい展(都立木場公園)



東京農林水産フェア((公財)東京都農林水産振興財団)

平成26年 緑の募金団体別内訳表 (順不同・敬称略)

(単位:円)

募金団体	募金額	募金団体	募金額	募金団体	募金額
特別区合計	6,160,208	町・村合計	340,070	企業・団体合計	5,039,371
千代田区	316,555	瑞穂町	126,209	(公財)城北労働・福祉センター	6,524
中央区	409,200	日の出町	123,939	(公財)東京都学校給食会	1,800
港区	650,003	新島村	13,589	(公財)東京都公園協会	300,000
新宿区	159,367	神津島村	42,858	(公財)東京防災救急協会	5,000
文京区	503,804	八丈町	33,475	(一財)東京リビリティ・パブリック・競技大会組織委員会	5,844
台東区	1,191,699	私立学校合計	525,713	(一社)東京都造園緑化業協会	50,000
墨田区	16,533	目黒幼稚園	29,176	(一社)東京都信用組合協会	7,166
江東区	31,000	三宿さくら幼稚園	27,095	(社福)東京都社会福祉事業団	2,000
品川区	21,824	大森双葉幼稚園	32,921	(独)森林総合研究所多摩森林科学園	8,220
目黒区	2,069	普連土学園中学校・高等学校	72,008	(地独)東京都健康長寿医療センター	51,440
世田谷区	154,068	明治大学付属中野八王子中学校・高校	25,624	(株)東京交通会館	30,000
渋谷区	95,786	順天中学・高等学校	70,072	東京フットボールクラブ(株)	380,000
中野区	664,100	桜蔭中学校・高等学校	18,008	兼松エレクトロニクス(株)	100,000
杉並区	443,760	青稜中学校・高等学校	11,820	東京トヨペット株式会社	100,000
豊島区	401,969	帝京中学高等学校	80,000	(株)りそな銀行	182,000
北区	207,179	昭和女子大学中高部	30,000	(株)埼玉りそな銀行	2,000
荒川区	18,883	岩倉高等学校	19,690	(株)ブックレット	26,098
板橋区	488,441	中央大学高等学校	91,408	(株)日広通信社	20,000
葛飾区	50,968	学校法人成城学校	17,891	(公財)東京都歴史文化財団	20,985
江戸川区	333,000			岡谷鋼機(株)	140,935
市合計	7,092,517	東京都庁合計	1,867,908	小澤酒造(株)	6,385
八王子市	830,582	知事本局	8,764	第一生命保険(株)	23,110
立川市	740,706	青少年・治安対策本部	5,805	トーセイ(株)	21,993
武蔵野市	165,848	総務局	25,211	(有)東京エイドセンター	100,000
三鷹市	377,673	財務局	16,947	東京活土協同組合	100,000
青梅市	608,193	主税局	124,050	東京信用保証協会	10,000
府中市	1,053,417	生活文化局	23,210	亀有信用金庫	7,333
昭島市	260,691	オリンピック・パラリンピック準備局	1,623	東京都職員信用組合	20,000
調布市	10,913	都市整備局	61,022	東京消防信用組合	3,000
町田市	24,700	病院経営本部	44,709	東信用組合	1,864
小金井市	48,653	産業労働局	57,948	江東信用組合	2,725
小平市	148,209	中央卸売市場	3,619	甲子信用組合	5,400
日野市	1,655,686	建設局	89,330	全東栄信用組合	6,113
東村山市	43,654	港湾局	8,835	大東京信用組合	45,967
国分寺市	162,118	東京消防庁	201,230	東浴信用組合	22,237
西東京市	124,490	会計管理局	7,136	七島信用組合	12,466
狛江市	227,258	交通局	61,115	東京都砕石工業組合	50,000
東大和市	48,965	水道局	159,918	東京都生活協同組合連合会	30,000
清瀬市	35,321	教育庁	85,435	東京都中小企業団体中央会	30,000
東久留米市	2,171	人事委員会事務局	8,857	東京都商工会連合会	1,520
武蔵村山市	67,964	監査事務局	3,518	三多摩造園業協同組合	14,044
多摩市	228,140	警視庁	849,857	東京緑化連盟	59,518
稲城市	5,569	労働委員会事務局	2,799	八王子森林パトロール隊	77,582
あきる野市	110,072	議会局	5,771	トーマス・ブレイクモア記念社団	23,705
羽村市	111,524	職員共済組合	11,199	養沢毛鉤専用釣場	
				ホルモン悠	5,742
				(公財)東京都農林水産振興財団	48,430

緑の募金団体別内訳表 (4ページ~17ページは割愛)

募金団体	募金額	募金団体	募金額	募金団体	募金額
西武信用金庫 瑞穂支店	3,000	(八丈町)	33,475		
西武信用金庫 長岡支店	3,000	八丈町役場	33,475		
多摩信用金庫 瑞穂支店	3,000				
(日の出町)	123,939				
第1自治会	1,560				
第2自治会	3,000				
第3自治会	3,000				
第4自治会	5,000				
第5自治会	7,320				
第6自治会	6,100				
第7自治会	3,300				
第8自治会	5,620				
第9自治会	4,000				
第10自治会	3,260				
第11自治会	4,300				
第12自治会	4,400				
第13自治会	3,500				
第14自治会	4,000				
第15自治会	2,480				
第16自治会	1,000				
第17自治会	1,600				
第18自治会	1,280				
第19自治会	1,000				
第20自治会	1,300				
第21自治会	3,500				
第22自治会	2,000				
第24自治会	4,000				
第25自治会	4,000				
第26自治会	4,440				
第27自治会	2,980				
第28自治会	3,200				
日の出町役場	10,684				
会計課・産業観光課窓口	118				
第26回産業まつり	21,997				
(新島村)	13,589				
新島村役場	13,589				
(神津島村)	42,858				
神津島村立神津小学校	5,445				
神津島村立神津中学校	12,369				
都立多摩湾公園ファミリーキャンプ場	755				
神津島国保直営診療所	1,173				
温泉保養センター	1,981				
東海汽船株式会社	230				
神津島漁業協同組合	1,142				
東京島しょ農協神津島支店	288				
東京都神津島村役場	11,153				
東京都立神津高等学校	8,322				

平成27年スローガン

「緑の募金でふせごう地球温暖化」

緑の募金強化期間

春 3月1日～ 5月31日

秋 9月1日～ 10月31日



緑の羽根募金運動は、昭和25年に国土緑化運動として始まり（東京緑化推進委員会は昭和27年）これまでに地域の公園、学校、社会福祉施設などの緑化や緑化思想の高揚に大きな役割を果たしてまいりました。

近年、地球環境の変化により、人類共通の財産である「森林」や「緑」に対する国民の関心が高まる中で、これらを守り育てる具体的な活動と結びつけるため、平成7年に「緑の募金法」が制定されました。

「緑の募金」は、「緑の羽根」募金の基本的な性格を維持しながら、森林の整備や緑化の国際協力に寄与するため、募金体制の充実と緑化の幅広い取り組みを目指してまいります。

皆様のご支援ご協力をお願いいたします。



緑の募金

にご協力お願いします

緑の募金で、健全な森林、街の緑は甦ります！

荒れた森林と少ない緑

健全な森林と豊かな緑

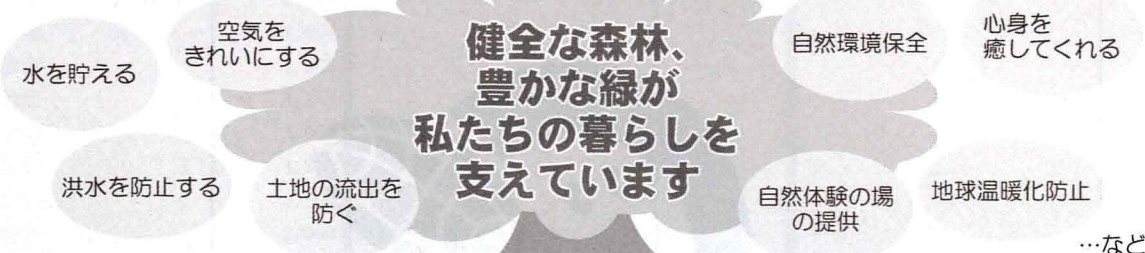
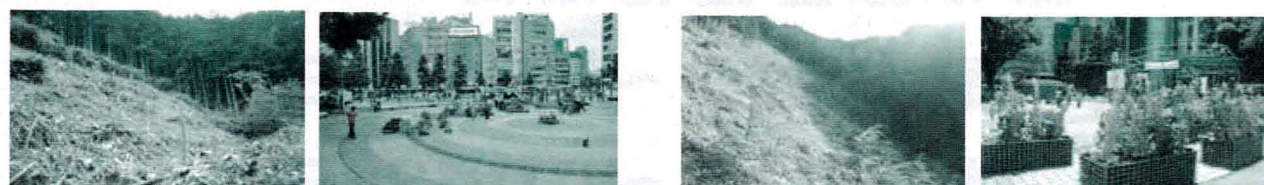

緑の募金

家庭募金	街頭募金	職場募金	企業募金	学校募金
区市町村等が、自治会・町内会等と連携を図って、家庭単位で募金を行っています。	ガールスカウト、ボーイスカウト等の協力を得て、街行く人々に募金をお願いしています。	企業の職場等に募金箱を設置するなどして、職員の皆さまにご協力をお願いしています。	企業に対して、募金をお願いしています。	小・中・高等学校を中心に協力していただいています。

緑の募金への協力のしかた

- (1) 公共機関等に設置されている募金箱
- (2) 街頭募金
- (3) 自治会・学校・職場等での募金
- (4) 金融機関への振込（下記のお振り込み先へお願い致します）

金融機関	口座番号	口座名義
ゆうちょ銀行※	00140-4-102789	東京緑化推進委員会
みずほ銀行 立川支店	普通預金 3109389	東京緑化推進委員会
J A 東京信連本店	普通貯金 3010772	東京緑化推進委員会

※ゆうちょ銀行の場合は、送金手数料が本会の負担になる専用の振込取扱票がございますので、本会へご請求ください。



緑の募金自動販売機の設置にご協力下さい

東京緑化推進委員会では、「ダイドードリンコ(株)」「(株)伊藤園」「アサヒカルピスビバレッジ(株)」「東京コカ・コーラボトリング(株)」「東京麒麟ビバレッジサービス(株)」「(株)ポッカコーポレーション」の6社のご協力により、売り上げの一部(約2%)を緑の募金として寄附していただく「緑の募金自動販売機」の設置を進めています。

※自動販売機の設置についての説明には、飲料会社の営業が伺います。
緑の募金自動販売機の設置にご協力いただいた方(平成26年12月現在 123ヶ所)

緑の募金の仕組み

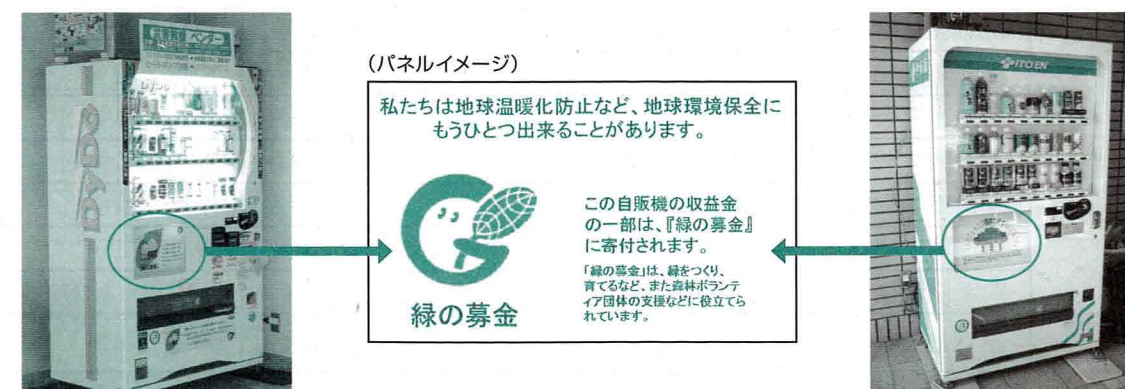
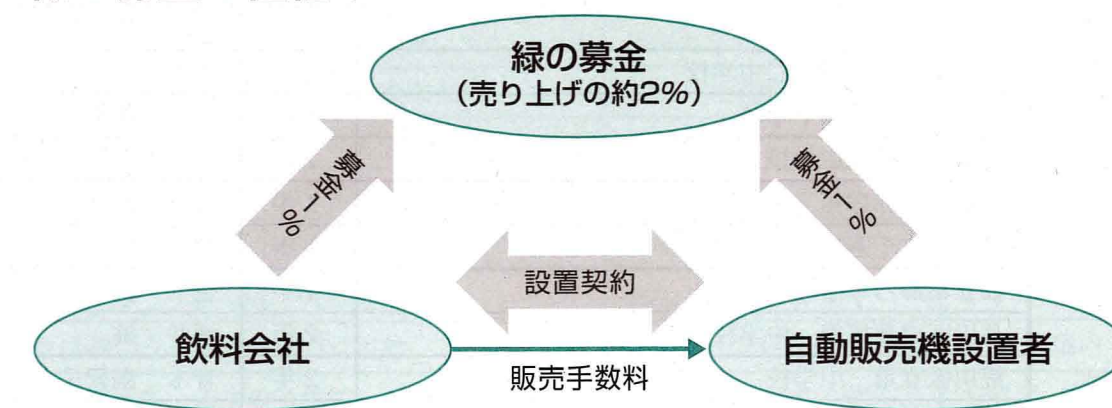

- 1 設置契約は、自動販売機設置オーナーと飲料会社が結びます。
- 2 自動販売機の設置、飲料の補充は飲料会社が行います。
- 3 自動販売機設置オーナーは、場所の提供と電気代を負担します。
- 4 毎月、飲料会社から自動販売機設置オーナーに売り上げに応じた販売手数料が振り込まれます。
また、売り上げの約2%が「緑の募金」として「緑の募金口座」に振り込まれます。
- 5 緑の募金約2%は、自動販売機設置オーナーと飲料会社からの寄附となります。
飲料を購入された方も、「緑の募金」に寄附したことになります。

平成27年用緑化運動ポスター原画 入賞者

1. 入賞者（作品は背表紙に掲載）

(敬称略)

区 分	学 校 名	学年	氏 名
小学校 (9点)	光塩女子学院初等科	1年	高橋 いと ※
	足立区立西新井小学校	1年	松本 香蓮
	文京区立駒本小学校	2年	小倉 茉凜 ※
	渋谷区立幡代小学校	2年	成願 碧
	世田谷区立代沢小学校	3年	川嶋 里佳 ※
	荒川区立第二峡田小学校	3年	新宮 さくら
	光塩女子学院初等科	4年	芳野 真帆 ※
	墨田区立緑小学校	6年	守屋 琴菜 ※
	墨田区立緑小学校	6年	芦田 隼太郎 ※
中学校 (16点)	江戸川区立葛西第二中学校	1年	小牧 万桜 ※
	八王子市立第四中学校	1年	高城 菜都未 ※
	杉並区立井草中学校	1年	佐々木 春香
	板橋区立赤塚第三中学校	1年	大泉 晶護
	足立区立千寿桜堤中学校	1年	持田 いず美
	都立葛飾ろう学校	1年	金子 聖
	品川区立荏原第一中学校	2年	酒井 桃 ※
	荒川区立第三中学校	2年	青木 満智子
	荒川区立第三中学校	2年	間宮 琴子
	足立区立谷中中学校	2年	小泉 紗彩
	江戸川区立葛西第二中学校	2年	柳川 綾香
	府中市立府中第九中学校	2年	酒巻 里帆
	大田区立矢口中学校	3年	森 悠二郎 ※
	千代田区立麹町中学校	3年	小柳 治樹
	練馬区立開進第三中学校	3年	後藤 二子
	順天中学校	3年	五十嵐 絢音
高等学校 (1点)	都立工芸高等学校	3年	藤田 美優 ※

※の方の作品は（公社）国土緑化推進機構が実施する「平成27年用国土緑化運動・育樹運動ポスター原画募集」へ推薦。

2. 応募結果

区 分	応募学校数	応募生徒数	推薦応募点数	審査対象点数
小学校	35校	210人	186点	169点
中学校	39校	593人	278点	273点
高等学校	1校	2人	2点	2点
合 計	75校	805人	466点	444点

平成27年用緑化運動標語 入賞作品・入賞者

1. 入賞作品・入賞者

(敬称略)

賞	作 品	学 校 名	学年	氏 名
一席	もりになれ 未来へ続く 小さな芽 ※	稲城市立稲城第六中学校	2年	鈴木 祐大
	育てよう 優しい心と あふれる緑 ※	墨田区立両国中学校	2年	村上 初美
二席	たねひとつ うえてみらいの たからもの ※	光塩女子学院初等科	2年	中村 真碧
	一粒の 種からあふれる 豊かな自然 ※	光塩女子学院初等科	4年	堀内 咲希
	始めよう 100年先の 森作り ※	光塩女子学院初等科	6年	大野 夏未
	小さな芽 大きな木にする ぼくらの手 ※	練馬区立豊玉中学校	2年	高橋 くるみ
	見渡せば 緑が見える 街づくり ※	墨田区立両国中学校	2年	石川 理恵子
	種をまき 優しい心で 育てる緑 ※	墨田区立両国中学校	2年	梅沢 大輝
	育てよう 緑あふれる 豊かな未来 ※	墨田区立両国中学校	3年	城 薫乃
	そよ風は 緑のまちの おもてなし ※	中央区在住	一般	田崎 博基
佳作	もりのきは ちきゅうをまもる ひがさだね	光塩女子学院初等科	2年	宮田 侑季
	みどりはね みんなの心も きれいにするよ。	光塩女子学院初等科	2年	村田 静香
	育てよう 小さな緑 大きな未来	光塩女子学院初等科	4年	中嶋 理秀
	受け継ごう 緑は地球の 宝物	光塩女子学院初等科	5年	堀内 志穂
	木を植えて 未来の子供に おくりもの	多摩市立鶴牧中学校	1年	上園 遥香
	未来へと 豊かな緑 つなげよう	墨田区立両国中学校	2年	木谷畑 彩乃
	安らぎと 涼しさ運ぶ 緑のカーテン	墨田区立両国中学校	2年	多田 彩乃
	手のひらの その一粒が 大樹へと	多摩市立鶴牧中学校	2年	武内 さくら
	広げよう 町にあふれる 緑たち	江東区立第二亀戸中学校	3年	細井 俊佑
	広めよう 緑の木々と 青い空	渋谷区立代々木中学校	3年	山田 蒼一郎

※の作品は（公社）国土緑化推進機構が実施する「平成27年用国土緑化運動・育樹運動標語募集」へ推薦。

応募総数： 513 点

おめでとうございます

（公社）国土緑化推進機構が実施した平成27年用国土緑化運動・育樹運動標語募集の審査において2名の方が入選いたしました。

- ✿ 光塩女子学院初等科 6年 大野 夏未さん
- ✿ 墨田区立両国中学校 3年 城 薫乃さん

都区市町村のシンボルの木、花と「緑の募金」担当課一覧

都	担当課	電話	都 の 木	都 の 花	市	担当課	電話	市 の 木	市 の 花
産業労働局	森 林 課	03-5320-4861	イチヨウ	ソメイヨシノ	青 梅 市	公園緑地課	0428-22-1111	ス ギ ウ メ	
区	担当課	電話	区 の 木	区 の 花	府 中 市	環境政策課	042-335-4315	ケ ヤ キ ウ メ	
千代田区	環境・温暖化対策課	03-5211-4253	マ ツ	サ ク ラ	昭 島 市	環 境 課	042-544-5111	モクセイ	ツ ツ ジ
中 央 区	地域振興課	03-3546-5339	ヤ ナ ギ	ツ ツ ジ	調 布 市	緑と公園課	042-481-7083	クスノキ	サルスベリ
港 区	芝地区総合支所協働推進課	03-3578-3104	ハナミズキ	バ ヲ シ サ イ	町 田 市	公園緑地課	042-724-4399	ケ ヤ キ	サルビア
	麻布地区総合支所協働推進課	03-5114-8815			小金井市	環境政策課	042-387-9860	ケ ヤ キ	サ ク ラ
	赤坂地区総合支所協働推進課	03-5413-7038			小 平 市	水と緑と公園課	042-346-9830	ケ ヤ キ	ツ ツ ジ
	高輪地区総合支所協働推進課	03-5421-7664			日 野 市	緑と清流課	042-585-1111	カ シ キ ク	
	芝浦港南地区総合支所協働推進課	03-6400-0017			東村山市	みどり公園課	042-393-5111	ケ ヤ キ	ツ ツ ジ
新 宿 区	みどり公園課	03-5273-3924	ケ ヤ キ	ツ ツ ジ	国分寺市	緑と建築課	042-325-0111	ケ ヤ キ	サ ツ キ
文 京 区	みどり公園課	03-5803-1254	イチヨウ	ツ ツ ジ	国 立 市	環境保全課	042-576-2111	イチヨウ	ウ メ
台 東 区	環 境 課	03-5246-1323	サ ク ラ	アサガオ	西東京市	みどり公園課	042-438-4045	ケ ヤ キ、ハナミズキ	ツツジ、ヒマワリ、コスモス、スイセン
墨 田 区	環境保全課	03-5608-6208	サ ク ラ	ツ ツ ジ	福 生 市	環 境 課	042-551-1718	モクセイ	ツ ツ ジ
江 東 区	管 理 課	03-3647-2079	クロマツ	サザンカ	狛 江 市	環境政策課	03-3430-1111	イチヨウ	ツ ツ ジ
品 川 区	公 園 課	03-5742-6799	シ イ ノ キ、デ	サ ツ キ	東大和市	環 境 課	042-563-2111	ケ ヤ キ	ツ ツ ジ
目 黒 区	地域振興課	03-5722-9871	シ イ	ハ ギ	清 瀬 市	水と緑の環境課	042-492-5111	ケ ヤ キ	サザンカ
大 田 区	環境保全課	03-5744-1365	クスノキ	ウ メ	東久留米市	環境政策課	042-470-7753	イチヨウ	ツ ツ ジ
世田谷区	みどり政策課	03-5432-2281	ケ ヤ キ	サギソウ	武蔵村山市	道路公園課	042-565-1111	エ ノ キ	チャノハナ
渋谷区	緑と水・公園課	03-3463-2879	ケ ヤ キ	ハナショウブ	多 摩 市	公園緑地課	042-338-6837	イチヨウ	ヤマザクラ
中 野 区	地域支えあい推進室 地域活動推進分野	03-3228-5571	シ イ	ツ ツ ジ	稲 城 市	土 木 課	042-378-2111	イチヨウ	ナシノハナ
杉 並 区	みどり公園課	03-3312-2111	スギ、アケボノスギ、サザンカ	ー	あきる野市	環境政策課	042-558-1111	モクセイ	キ ク
豊 島 区	公園緑地課	03-3981-4940	ソメイヨシノ	ツ ツ ジ	羽 村 市	環境保全課	042-555-1111	イチヨウ	サ ク ラ
北 区	環 境 課	03-3908-8618	サ ク ラ	ツ ツ ジ					
荒 川 区	道路公園課	03-3802-4483	サ ク ラ	ツ ツ ジ					
板 橋 区	みどり公園課	03-3579-2533	ケ ヤ キ	ニリンソウ					
練 馬 区	みどり推進課	03-5984-2418	コ ブ シ	ツ ツ ジ					
足 立 区	みどり推進課	03-3880-5422	サ ク ラ	チューリップ					
葛 飾 区	環 境 課	03-5654-8239	シダレヤナギ	ハナショウブ					
江戸川区	地域振興課	03-5662-0515	クスノキ	ツ ツ ジ					
市	担当課	電話	市 の 木	市 の 花					
八王子市	環境保全課	042-620-7268	イチヨウ	ヤマユリ					
立 川 市	公園緑地課	042-523-2111	ケ ヤ キ	コ ブ シ					
武蔵野市	緑のまち推進課	0422-60-1863	ケ ヤ キ、コ ア ブ シ、ハナミズキ	ジンチヨウゲ、ムラサキハナナ、ツツジ、アサガオ、ムラサキ、キク、フヨウ、ハギ、スイセン					
三 鷹 市	緑と公園課	0422-45-1151	イチヨウ	ハナカイドウ					
町村	担当課	電話	町村の木	町村の花					
瑞 穂 町	建 設 課	042-557-7659	マ ッ セ イ	ツ ツ ジ、茶 の 花					
奥多摩町	観光産業課	0428-83-2295	ス ギ	ミツバツツジ					
日の出町	産業観光課	042-597-0511	モ ミ	フジ、サクラ					
檜 原 村	産業環境課	042-598-1011	ヒ ノ キ	ヤマブキ					
大 島 町	観光産業課	04992-2-1446	ツ バ キ	ツ バ キ					
利 島 村	産業環境課	04992-9-0046	ツ バ キ	サクユリ					
新 島 村	産業観光課	04992-5-0240	ヒメユズリハ	ハマユウ					
神津島村	産業観光課	04992-8-0011	サ カ キ	コウゾエビネ					
三 宅 村	観光産業課	04994-5-0992	シ イ	ガクアジサイ					
御蔵島村	産 業 課	04994-8-2121	ツ ゲ	ニオイエビネ					
八 丈 町	産業観光課	04996-2-1125	フエニックス ロベレニ	ストレッチ					
青ヶ島村	総 務 課	04996-9-0111	ー	ー					
小笠原村	総 務 課	04998-2-2121	タコノキ	ムニンヒメツバキ					

平成27年2月18日発行

東京緑化推進委員会

(公益財団法人 東京都農林水産振興財団内)

〒190－0013 東京都立川市富士見町3－8－1

TEL042－528－0644 FAX042－528－0619

ホームページ <http://www.tokyo-aff.or.jp/>

メールアドレス bokin@tdfaff.com

平成27年用緑化運動ポスター原画入賞作品



松本 香蓮さん



小倉 茉凜さん



成願 碧さん

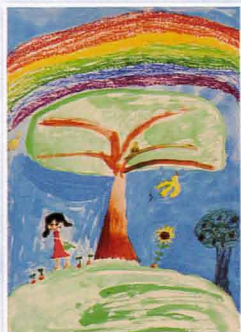

川嶋 里佳さん

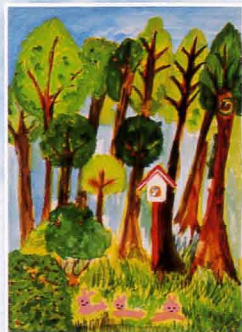

新宮 さくらさん

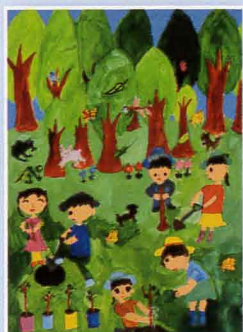

芳野 真帆さん



守屋 琴菜さん



芦田 隼太郎さん



小牧 万桜さん

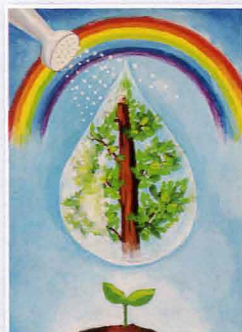

高城 菜都未さん



佐々木 春香さん



大泉 晶護さん



持田 いず美さん



金子 聖さん



酒井 桃さん

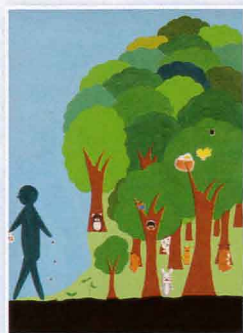

青木 満智子さん



間宮 琴子さん

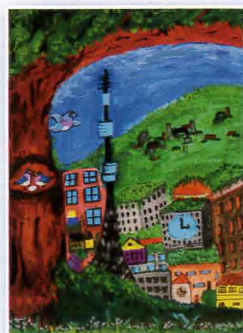

小泉 紗彩さん



柳川 綾香さん



酒巻 里帆さん



森 悠二郎さん



小柳 治樹さん



五十嵐 絢音さん



藤田 美優さん

